

勤務形態 Working Form

人にはそれぞれの生活スタイルがあるように
ひまわり会にもあなたのスタイルに合った勤務形態があります。



※13:00～14:00はお昼休みとなっています。

※遅番は4月～9月までの期間のみ実施となります。

※看護スタッフのシフトは4週8休となっています。

※基本的に夜勤の翌日は明け・公休となります。

※祝・祭日は休みではありません。(公休や有休で休むことはできます)



※短縮勤務・パートの方の勤務時間についてはご相談ください

ココで

ワンポイント

【正職員⇔準職員⇔パートも可能】

独身で入社、正社員として仕事に励む

↓
結婚し子供が生まれ、育児などのためフルタイムでの勤務が難しくパート勤務に

↓
(その後、子供も成長しフルタイムでの勤務が可能に)

↓
再度、正社員として勤務!!

ひまわり園
看護師



子供がまだ小さいので
準職員で働いています。

ひまわり会 看護師の一日

一緒に働いてみませんか？
ひまわり会でお待ちしています！

9:00



□朝の申し送り
夜勤者から夜間の出来事や連絡事項などの申し送りが行われます



□利用者様のバイタルチェックや採血、点滴などの看護業務を行います
また昼食の服薬の準備などを行います

11:00



13:00

□利用者様の食事の配膳、服薬介助や食事介助を行います
また感染予防の為、食堂の椅子拭きなどを行っていきます

14:00



□利用者様のバイタルチェックや体調の記録をとっていきます。また入浴後の処置、夕食の服薬の準備などを行っていきます



18:00

□夕方方の申し送り後、夕食の服薬介助、配膳、明日の朝食の服薬の準備などを行っていきます

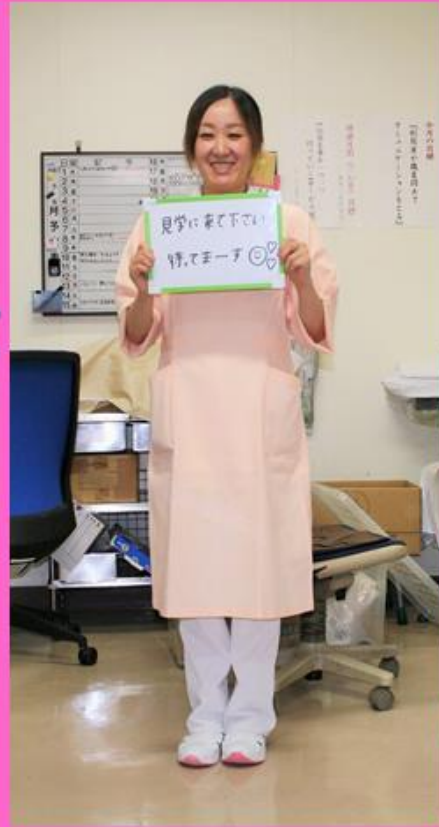

ひまわり園
看護師

老健や特養での看護師のやりがいといえば、生活環境の中で利用者様の生活習慣や、嗜好を知り、疾患を含めたその人なりの全体像を把握して援助をしていくことができることです。

介護職やリハビリ職から学ぶことも多く、介護などに関する知識を深めることもできます。

病院とは違い医療機器、処置物品などが少ない中で、判断しなければならぬ場面は、今までの知識や経験を発揮するチャンスでもあります。

老健の制度や、求められることが変化している中で、自らの勉強は日々していかなければなりません、それ以上に、人と人同士の触れ合いの中から学ぶべきことが多く、自らを成長させることができるところに魅力を感じています。

ひまわり会 看護部の素敵♡なところ

ひまわり会で働く看護師さん達にひまわり会で働いてよかった点をインタビューしてみました！



ひまわり園 看護師 より ひとつこと

年齢層は幅広いですが、経験年数に左右されることなく、しっかりした意見の交換ができる雰囲気がありますよ



ほ乃ぼの園 看護師 より ひとつこと

病院だけでなく様々な職場を経験してる看護スタッフが、悩んだ時には的確なアドバイスをしてくれますよ



ひまわり園 看護師 より ひとつこと

自己で判断する場面もあるため、物事の判断力が向上し、責任感が強くなります



ほ乃ぼの園 看護師 より ひとつこと

季節によって行事（イベント）があるので、利用者様と関わる機会がたくさんありますよ



現役看護師の声



ひまわり園 看護師 より ひとつこと

自分が就職して施設での仕事がなかなかわからない時にも先輩の看護師から丁寧に指導・サポートしてもらえました。今は二児のママになりましたが、勤務時間を調節してもらっているおかげで、仕事も育児も両立できています。長く働くことのできる職場だと思います。

ひまわり会の福利厚生

1. 感謝の夕べ

日頃、職員を支えてくれているご家族に感謝して、職員とご家族を招いて食事会を行っています。数百人ほど集まる盛大なイベントです！また長年勤務してくれた職員に対しての表彰なども行われます。ご両親やご家族に自分の働いている職場や一緒に働いている仲間を紹介できるいい機会になっています！



2. 職員旅行

企業などでは少なくなってきている『職員旅行』ですが、ひまわり会では健在です！職員数も多い方なので、職員間の親睦を深められるように現在も続いています。なかなか遠くまでは行けませんが、楽しく旅行できること間違いなしです！



3. お花見・忘年会も

ひまわり会には職員同士が仲良くなれるイベントがとにかく豊富です！不安な気持ちいっぱいでも入社しても、いつの間にか仲の良い職員ができています。……簡単なようで難しいことが『自然』にできるひまわり会です！



4. ストレス解消！ヨガ教室

仕事をしているといろんなことでストレスもたまります。ひまわり会ではそんな職員さん達のために月2回の『ヨガ教室』を行っています。施設内で行われるので移動も楽チン！しかも参加費の半分は法人が負担してくれるので、体にもお財布にもやさしい取り組みです！



Event

1年を通してイベントが多いのも
老健の特徴なのかもしれませんね



アクセス Access

公共の交通機関が近くにないので
お越しの際は車をお願いします



社会福祉法人
ひまわり会

〒820-0321
福岡県嘉麻市馬見64-2

TEL : 0948-57-3456 (代表)
FAX : 0948-57-3160

webでも情報公開中
検索してみてください

社会福祉法人 ひまわり会 検索



スマホからはこちら

少しでも興味を持たれた方は
ぜひ見学にいらしてください
ひまわり会でお待ちしています

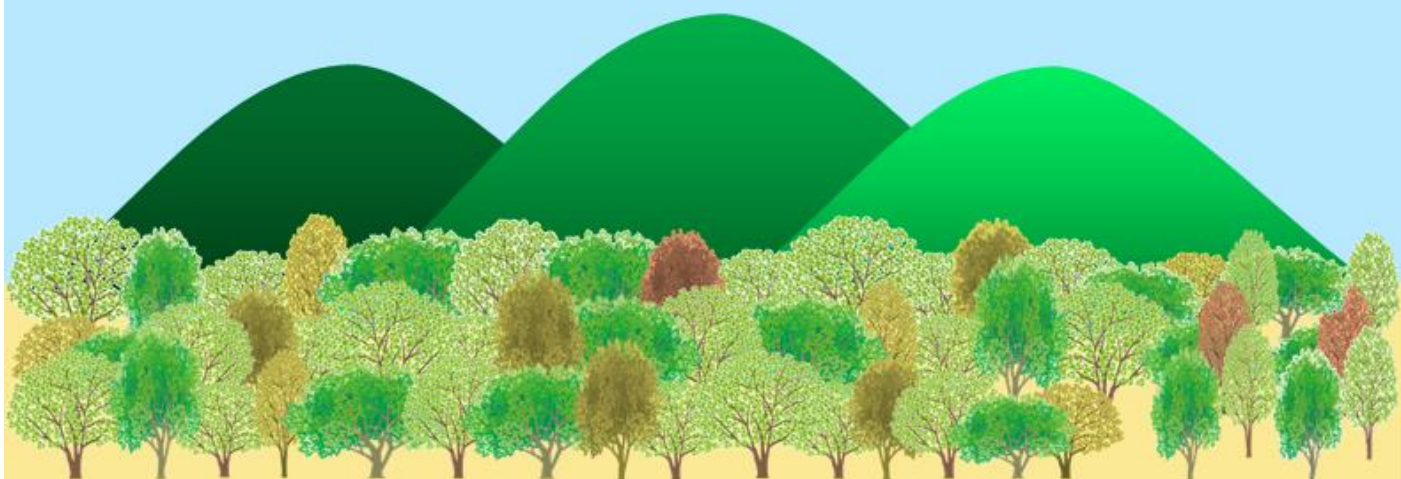

Social Welfare Corporation

Himawarikai



TEL: 0948-57-3456 (代表)

FAX: 0948-57-3160